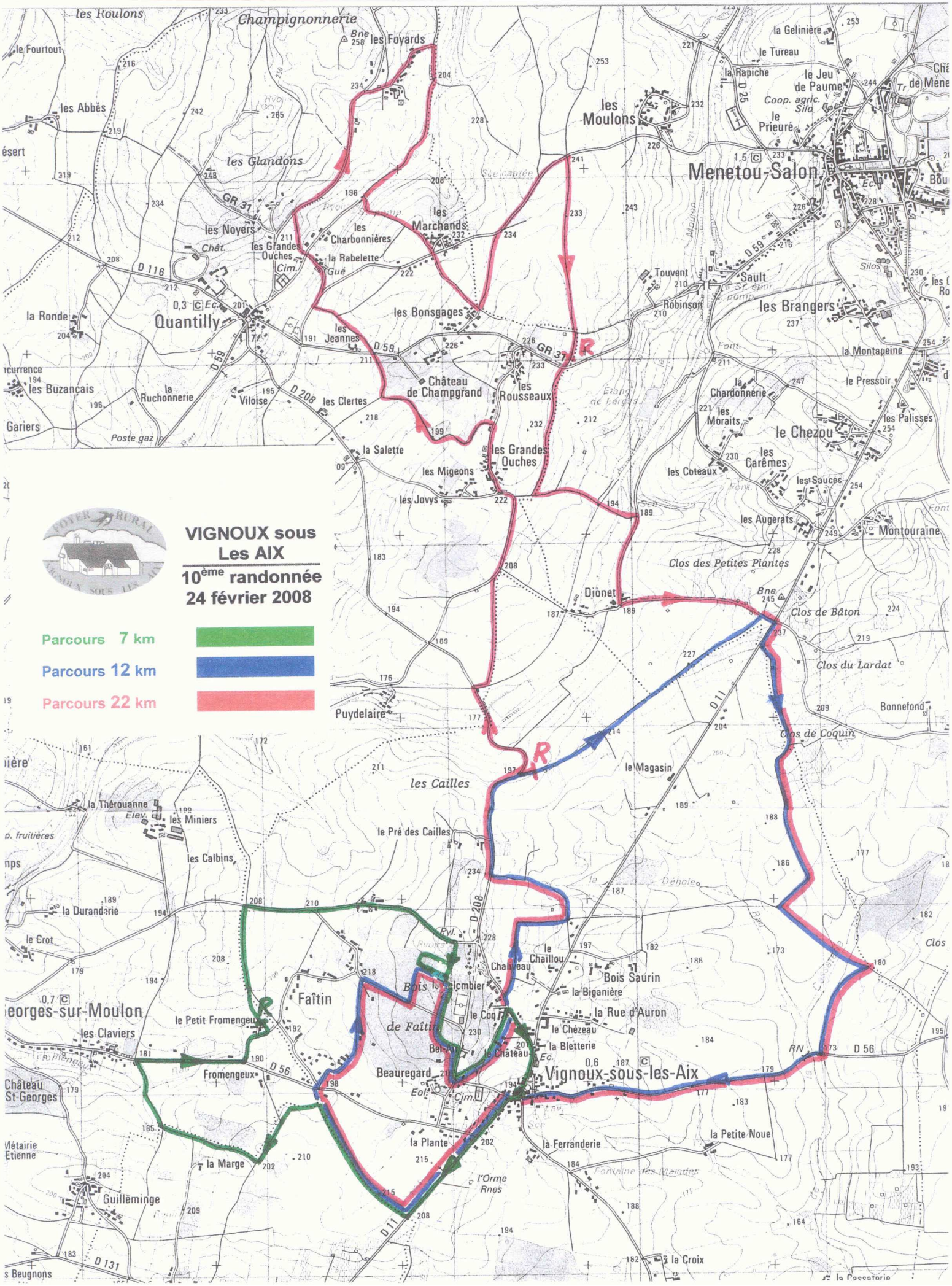
VIGNOUX sous Les AIX
10ème randonnée
24 février 2008
Parcours 7 km
Parcours 12 km
Parcours 22 km
Champignonnerie
les Foyards
les Moulons
Menetou-Salon
les Glandons
les Noyers
les Marchands
les Charbonnières
la Rabelette
Quantilly
les Bonsgages
les Jeannes
Château de Champgrand
les Rousseaux
les Grandes Ouches
les Clertes
la Salette
les Migeons
les Jovys
Dionet
Puydelaire
les Brangers
Sault
Touvent
Robinson
la Montapeine
le Pressoir
le Chezou
les Palisses
les Carêmes
les Coteaux
les Augerats
Montouraine
Clos des Petites Plantes
Clos de Bâton
Clos du Lardat
Clos de Coquin
Bonnefond
le Magasin
les Cailles
le Pré des Cailles
Faîtin
Bois de Faîtin
Bois Saurin
la Biganière
la Rue d'Auron
le Chézeau
la Bletterie
Vignoux-sous-les-Aix
Beauregard
la Plante
la Ferranderie
la Petite Noue
la Croix
Fromengeux
le Petit Fromengeu
les Claviers
Guilleminge
la Marge
Château St-Georges
Métairie Etienne
les Miniers
les Calbins
la Durandarie
le Crot
la Thérouanne
les Abbés
les Buzançais
la Ruchonnerie
Viloise
Gariers
Poste gaz
la Ronde
Chât.
Cim.
Gué
Eol.
Pyl.
Bel-Air
le Château
le Coq
le Chaillou
Chaliveau
Bois Saurin
Fontaine des Malades
l'Orme Rnes
Fontaine
Déhole
Silos
Coop. agric. Silo
Tr
Ec.
Bne
GR 31
D 116
D 59
D 208
D 11
D 56
D 131
D 25
R