La Gazette

Gazette n°98 - Juin 2018

Édito

Bonjour à tous,

Pendant ces deux derniers mois la Fédération est sortie de ses murs :

- En participant à la fête mondiale du jeu à Menetou-Salon les 26 et 27 mai.
- En fêtant ses 70 ans d'existence lors de la journée sportive et culturelle du C.D.S.M.R. accueilli à Parassy par son foyer rural le 2 juin.
- Lors de la première session des rencontres de secteurs (5 rencontres) : lieu d'échanges, de formations et d'expression des besoins par rapports à la FD.

Dalila a « enfin » suivi une formation de 4 jours à la CCI à Châteauroux sur le thème «Manager un projet ».

Le temps des vacances arrive à grands pas, je vous les souhaitent divertissantes, reposantes et ensoleillées.

Bonnes vacances à tous

Anita ROBLET
Présidente FDFR18 et CDSMR18

Vacances d'été

Durant la période estivale, la F.D.F.R.18 continuera à fonctionner mais avec moins d'effectifs.

Juillet : Dalila sera absente du 9 au 29 juillet inclus, pour toutes questions vous pourrez vous adresser à Tina les lundi et mercredi de 9h à 17h45.

Août : Tina sera absente du 06 au 26 août inclus, vous pourrez vous adresser à Dalila le lundi de 9h30 à 15h45, le mardi et vendredi de 9h30 à 17h30 et le jeudi de 9h30 à 16h45.

Maxime sera absent cet été et Florent en les 3 premières semaines d'Août.

Toute l'équipe vous souhaite de passer de bonnes vacances.

Foyer rural : un anniversaire fédérateur

Samedi, le Foyer rural fêtait ses 70 ans, en même temps que la Fédération du Cher. Des foyers qui ont montré leur envie de partager encore de bons moments, tout en faisant découvrir leurs activités.

Tournois, ateliers, et démonstrations

Ainsi, celui de Parassy organisait un tournoi de ping-pong, celui de Brécy une démonstration de boxe, et un peu plus loin un tournoi de pétanque, de belote, des ateliers créatifs pour les enfants qui ont aussi fait le bonheur des grands, une démonstration d'imprimante 3D par Plaimpied. Toutes ces activités ont réuni quelques-uns des foyers ruraux les plus proches de Parassy.

JOURNÉE SPORTIVE. La présidente des Foyers ruraux a participé à la journée, faite des nombreuses activités.

Le Foyer de Parassy, créé en février 1948 par Pierre Gauvin, reste très actif, avec de nombreuses manifestations sportives et culturelles.

Deux randonnées sont organisées chaque année, une expérience qui n'a pas fait défaut ce jour pour baliser les chemins parcourus par 26 personnes le matin. L'association de Parassy faisait partie des cinq ou six premières, fondées il y a 70 ans.

Un seul regret sur cette journée : peu d'enfants étaient présents, mais en cette période, de nombreuses manifestations programmées.

Pour l'organisation la fédération s'appuie toujours sur un foyer, cette année Parassy, l'année prochaine Brécy. C'est l'occasion de se retrouver entre bénévoles des diverses associations et de découvrir une commune.

FDFR 18
MOUVEMENT RURAL

Comité Départemental 18
Sport en Milieu Rural

VIE DE LA FÉDÉ DU CHER

Cinéma en JUILLET

Conférence France inter
Mardi 03 juillet
Belleville sur Loire - 20 H 30

Blue
jeudi 05 juillet
Ourouër les Bourdelins - 9H

Plein Air « Lalaland »
Le vendredi 06 juillet
Sancerre- 22h30

Plein Air
Vendredi 13 juillet à
Châtillon sur Loire - 22h30

Plein Air « Nous 3 ou rien »
Vendredi 20 juillet
22 H 30 - St Amand Montrond

10h : Tad et le secret du roi Midas
Vendredi 27 juillet
Belleville sur Loire

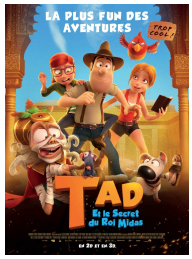

Scènes Légendaires Sainte Solange (18220)

Pour la 10 ème année la troupe des Scènes Légendaires de Ste-Solange a le plaisir de vous accueillir pour leur spectacle annuel qui se déroulera

Du jeudi 26 au dimanche 29 juillet 2018 à 21h30

à la Chapelle de Ste-Solange (près de Bourges)

Le Mystère Jean Sautivet

Jean Sautivet a vécu au début du 19ème siècle près de Bourges. On sait peu de lui, sinon qu'il connut une grande pauvreté mais qu'en dépit de ce dénuement il parvint à créer des cornemuses considérées comme de véritables chefs-d'œuvre faisant encore référence aujourd'hui. Les scènes Légendaires ont choisi de fêter leur 10ème année en offrant carte blanche aux plus jeunes de l'équipe; prenant les choses en main de leur point de vue original et vigoureux, ces artistes en herbe nous entraînent sur le parcours fantastique d'un homme étonnant...

VIE DE LA FÉDÉ DU CHER

Retour sur la fête mondiale du jeu en images

Menetou-Salon– les 26 et 27 mai

Lors du Trail des Terres en Haut Berry qui s'est déroulé à Menetou-Salon, la ludothèque MICADO et la F.D.F.R.18 se sont joint à Menetou-Salon en Fête pour participer à la fête mondiale du jeu.

Retour sur la Journée Sportive et Culturelle en images

Parassy - 2 juin

Lors de cette journée une centaine de personnes ont participés à nos différents stands. Diverses activités étaient proposées : tournois de pétanque et de ping-pong, créations de maisons à oiseaux, démonstration et initiation à la boxe, randonnée de 8 kms, démonstration d'imprimante 3D et un espace jeux (jeux en bois, cartes..)

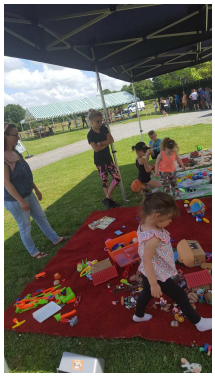

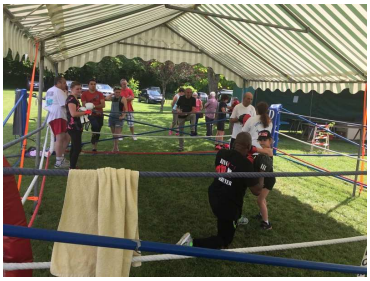

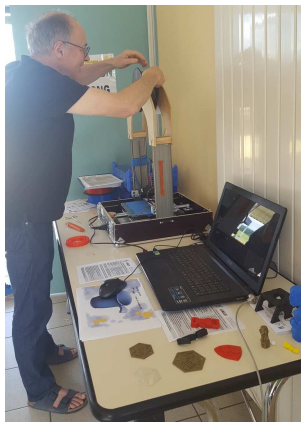

Retour sur la première randonnée VTT de la section "vélo loisirs" du Foyer Rural d'Oizon : Le Triangle d'Eau

Créée en mars 2017, cette section du Foyer Rural, composée de jeunes retraités, avait déjà proposé des sorties vélo d'une journée à ses adhérents. Un trio de rouleurs a suggéré une échappée d'une semaine. Cette initiative a été accueillie favorablement.
C'est ainsi que du **samedi après-midi 2 au vendredi 8 juin,** neuf vététistes ont parcouru 250 kms. Cette aventure a été possible grâce à la disponibilité et au dévouement d'une accompagnatrice en voiture pour transporter les bagages et s'occuper de l'intendance. Ils ont bénéficié d'un temps correct (orages le soir ou durant la nuit). L'hébergement était assuré en camping et une fois en chambre d'hôtes.
Après avoir rejoint Châtillon-sur-Loire (par la route) pour une première nuit au camping, ils ont ensuite roulé le long du canal de Briare, du Loing, d'Orléans (LE TRIANGLE d'EAU) et en bordure de Loire pour ensuite regagner Oizon.
Le temps a manqué pour respecter le planning des visites touristiques des villes traversées. Néanmoins ils ont découvert Rogny les 7 Ecluses, Ferrières en Gâtinais (La Scandibérique : l'Euro Vélo), Jargeau (ville ligérienne, délivrée par Jeanne d'Arc en 1429, et sa spécialité culinaire), Saint Benoît sur Loire (son abbaye romane bénédictine), Sully (son château)...
La semaine est passée très vite, trop vite à leur goût.
Changer de rythme, changer les habitudes, partager ses loisirs sportifs : dépaysement total, des moments qui resteront gravés dans leurs mémoires.
Partages, plaisir d'être ensemble, loisirs : telle une semaine de vacances d'adolescents !
Ils sont tous rentrés fatigués mais désireux de revivre une telle aventure !!!"

À venir...

Rians (18)
Samedi 1er septembre
A partir de 14H :
Concours de Pétanque
Inscription avant le 29 août

www.rians-en-berry.fr

Vignoux sous les Aix (18)
Samedi 21 et dimanche 22 juillet
34ème fête Folklorique Internationale
www.frva.fr.cr

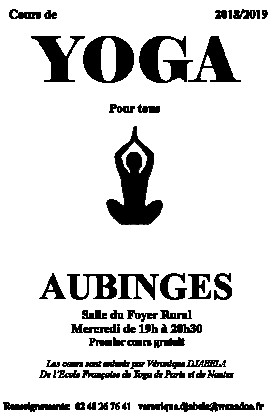

Union Régionale des Foyers Ruraux du Centre
Fédération Départementale des Foyers ruraux du Cher
Comité Départemental du sport en Milieu Rural

Le Sollier – 18570 LE SUBDRAY
Tel. 02 48 70 93 31
frfr.centre@gmail.com - www.foyersruraux centre.org

Retrouvez notre site Internet en scannant ce QR code

Les partenaires