La Gazette

Gazette n°97 - Avril 2018

Édito

Bonjour à tous,

Le 17 mars, nous nous sommes retrouvés à Aubinges pour nos Assemblées Générales Extraordinaires (AGE) et Ordinaires (AGO) de la FDFR 18 et du CDSMR18. Nos statuts sont maintenant conformes et déposés.
Pour notre AGO nous avons eu l'honneur d'avoir la présence de Madame la Député du Cher Mme ESSAYAN, du représentant culture de la Communauté de Communes des Terres du Haut Berry M.DRUNAT, du Président de Cher Emploi Animation M. CARRÉ et de la représentante de la Confédération Nationale des Foyers Ruraux, Mme Khun.
L'élection du nouveau Conseil d'Administration a permis l'arrivée de deux membres (M. Joël POIGNANT et M. Etienne BONAL) et fut suivie de la constitution du bureau.

Je tiens à remercier tous ceux qui nous ont accordés de leur temps en sachant que ce genre d'assemblée a souvent un côté rébarbatif mais qui reste obligatoire pour les associations.

Je me permets de vous rappeler que **le samedi 02 juin à Parassy**, le CDSMR 18 renouera avec la Journée Sportive et Culturelle. Elle sera ouverte à tout public et sera aussi source de rassemblement de nos adhérents. L' après-midi sera rythmé par différentes animations.
Nous en profiterons pour fêter les 70 ans de la FDFR et du Foyer Rural de Parassy.

Anita ROBLET
Présidente FDFR18 et CDSMR18

Samedi 02 juin
Parassy

Le CDSMR 18 organise sa « Journée Sportive et Culturelle », diverses animations et démonstrations sont prévues. Nous fêterons aussi les 70 de la FDFR18 et du FR Parasssy

Un nouveau salarié à la FD

Depuis le 02 février Florent JACQUES a pris ses fonctions en tant que projectionniste.
Il est embauché à mi-temps.

A l'issue de sa troisième, son objectif était de faire des études en informatique. Le BEP électronique fût sa porte d'entrée dans ce cursus. Il a continué sa scolarité en BAC Professionnel Micro Informatique et Réseau avec option installation et maintenance en alternance et fini par un BTS Informatique de Gestion – Administration de Réseaux Locaux d'Entreprises.

Après avoir réussi avec succès son BTS, il a été embauché en CDI dans le groupe scolaire privé Léon XIII – Sainte Solange, à Châteauroux.

En parallèle, il est gérant de prestations techniques et de locations de matériel sur des événements culturels, événementiels ou autres. Sa spécialité est le son, mais il met aussi en œuvre la lumière, la scène, la vidéo, etc.
Aux mois de juin, septembre et octobre 2016, il a eu l'occasion de travailler en tant que projectionniste remplaçant, à la F.D.F.R 18.

Investi dans le tissu associatif local, Il a adhéré à l'association Faut Qu'ça Bourges il y a environ 8 ans et fait partie du CA depuis 3 ans.

Pourquoi avoir postulé à ce poste ?

Ayant déjà eu l'opportunité d'effectuer cette mission pour la Fédération peu de temps auparavant, j'ai saisi cette opportunité sans hésitation dans une volonté de changement professionnel. L'idée de pouvoir apporter ma contribution à ce projet en plein développement est une réelle motivation pour moi.

FDFR 18 MOUVEMENT RURAL

Comité Départemental 18 Sport en Milieu Rural

VIE DE LA FÉDÉ DU CHER

Le Cinéma

EN MAI

La finale

Réalisé par : Robin Sykes

Avec : Thierry Lhermitte, Rayane Bensetti, Émilie Caen...

Comédie française

Durée : 1 H 25

MENETOU-SALON	Mercredi 2 Mai	19h30
NEUILLY EN SANCERRE	Jeudi 3 Mai	20h30
OUROUËR-LES-B.	Samedi 5 Mai	19h45
LEVET	Lundi 07 Mai	20h
GRON	Vendredi 11 Mai	20h30
SEVRY	Dimanche 13 Mai	15h
SOULANGIS	Lundi 14 Mai	20h30
BELLEVILLE SUR LOIRE	Mardi 15 Mai	20h30
CHAVANNES	Jeudi 17 Mai	20h30
TOUCHAY	Vendredi 18 Mai	19h15
SAINT PALAIS	Mardi 22 Mai	20h
HERRY	Vendredi 25 Mai	20h30
VESDUN	Samedi 26 Mai	20h30
ALLOGNY	Mardi 29 Mai	20h30
LES AIX D'ANGILLON	Mercredi 30 Mai	20h30

Synopsis : Toute la famille Verdi est aux petits soins pour s'occuper de Roland, le grand-père, qui perd un peu la boule ces derniers temps. Tous sauf JB, l'ado de la famille, qui n'a qu'un seul but : monter à Paris pour disputer sa finale de basket. Mais ses parents, bloqués ce week-end-là, lui demandent d'y renoncer pour surveiller son grand-père. JB décide alors de l'embarquer avec lui… Pendant ce voyage, rien ne se passera comme prévu…

LEVET	Dimanche 27 Mai	20h
MENETOU-SALON	Mercredi 9 Mai	19h30
RIANS	Mercredi16 Mai	19h15
HENRICHEMONT	Lundi 28 Mai	20h15
BELLEVILLE SUR LOIRE	Mardi 29 Mai	20h30

La prière

Réalisé par : Cédric Kahn

Avec : Anthony Bajon, Damien Chapelle, Alex Brendemühl...

Drame français

Durée : 1 H 47

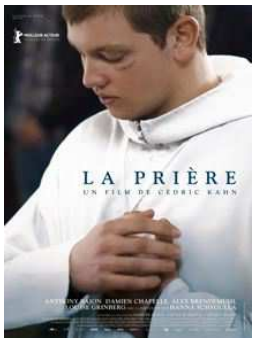

Synopsis : Thomas a 22 ans. Pour sortir de la dépendance, il rejoint une communauté isolée dans la montagne tenue par d'anciens drogués qui se soignent par la prière. Il va y découvrir l'amitié, la règle, le travail, l'amour et la foi…

Ciné-goûter

Ourouër les Bourdelins - Samedi 05 mai 15h

Synopis : L'éternelle lutte de Pierre Lapin avec M. McGregor pour les légumes du potager va atteindre des sommets. Sans parler de leur rivalité pour plaire à cette charmante voisine qui adore les animaux… Bien au-delà du jardin, de nombreuses péripéties les entraîneront de la magnifique région des lacs en Angleterre jusqu'à Londres

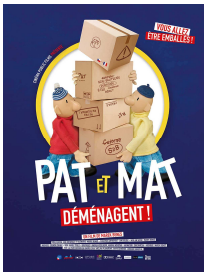

Menetou Salon
mercredi 02 mai - 15h30
Ciné-goûter des petits aventuriers

Au programme présentation et projection du film - exposition sur les abeilles - atelier pédagogique (dégustation de miel et réalisation de bonbons au miel - goûter bio - distribution de supports pédagogiques et cadeaux)

Nouveau

Synopsis : Pat et Mat ont posé leurs cartons dans une toute nouvelle maison. Les deux inséparables bricoleurs ont des idées à la pelle pour améliorer leur quotidien. Mais leur nouveau terrain de jeux va-t-il résister à leurs expériences farfelues ?

EN JUIN

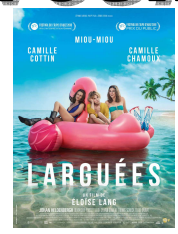

Larguées

Réalisé par : Eloïse Lang

Avec : Miou-Miou, Camille Cottin, Camille Chamoux...

Comédie française

Durée : 1 H 32

Synopis : Rose et Alice sont deux sœurs très différentes. Rose est libre et rock n'roll. Alice est rangée et responsable. Elles ne sont d'accord sur rien, à part sur l'urgence de remonter le moral de Françoise, leur mère, fraîchement larguée par leur père pour une femme beaucoup plus jeune. La mission qu'elles se sont donnée est simple « sauver maman » et le cadre des opérations bien défini : un club de vacances sur l'Ile de la Réunion…

Le dénicheur :

Plusieurs associations de la FDFR bénéficient de notre abonnement au dénicheur voici ce que cela nous apporte :

Diffusion de toutes les affiches des associations ayant répondu à ma demande (11 associations) sur le site www.le-denicheur.net et la page facebook www.facebook.com/philippe.letessier.7?sk=wall

Diffusion des affiches sur le diaporama de la page d'accueil du dénicheur et visible sur les sites internet suivants :

Paradis Nature, Faut qu'ca bourges, RCA production, Le Petit Berrichon et RDB

Les Chemins Buissonniers

En 2018 trois chemins buissonniers sont programmés.

Brécy - Le dimanche 16 septembre - 9H30

Rians - Le samedi 29 septembre - 15H

St Eloy de Gy - Le samedi 06 octobre - 15H

Le nouveau CA

Le samedi 17 Mars le Conseil d'Administration a été formé voici les représentants.

Mme ROBLET Anita	**PRÉSIDENTE**
M. Jack BROUILLON	**VICE-PRESIDENT**
Mme Nadia PELLERIN	**SECRETAIRE GENERALE**
Mme MARTINIS Éliane	**SECRETAIRE GENERALE ADJOINTE**
M. Michel FOLTIER	**TRESORIER**
M. Stéphane PELLERIN	**TRESORIER ADJOINT**

LES MEMBRES

Claude FOLTIER
Etienne BONAL
Roger CAUMETTE
Joël POIGNANT - Expert Cinéma

COLLEGE CINÉMA

Mme BOURREUX MAGNE Chantal et Mme MARTINIS Éliane

Retour sur l'AG en images

À venir...

Lury sur Arnon (18)
Samedi 12 mai
Théâtre à St Georges sur la Prée
Samedi 19 mai
Théâtre à Crézancy en Sancerre
Samedi 26 mai
Théâtre à Genouilly

Rians (18)
Dimanche 20 mai
A partir de 7H : Brocante
Samedi 09 et dimanche 10 juin
WE nature et pêche à l'Étang du Poiret
Samedi : rencontre inter-quartiers
Dimanche : Concours de pêche
Samedi 30 juin
Concours de pétanque (inscrip. Avant le 27/06)
Samedi 14 juillet
14 juillet de la commune dès l'après-midi

www.rians-en-berry.fr

Brécy (18)
Samedi 09 juin
Vernissage atelier dessin-peinture
Dimanche 10 juin
Marche du terroir et de l'artisanat + exposition peinture

Oizon (18)
Dimanche 27 mai
Randonnée équestre
Samedi 30 juin
Dîner champêtre

Nohant en Graçay (18)
Dimanche 03 juin
23ème brocante

Concèze (19)
Dimanche 13 mai
Course sur prairie
Samedi 09 juin
Rando quad
Dimanche 08 juillet
Fête de la Framboise
Du samedi 11 août au samedi 18 août
Festival découvrir

St Éloy de Gy (18)
Samedi 09 juin
Banquet médiéval

Vignoux sous les Aix (18)
Lundi 21 mai
23ème brocante
Samedi 21 et dimanche 22 juillet
34ème fête Folklorique Internationale
www.frva.fr.cr

Vesdun (18)
Dimanche 06 mai
De 9h à 18h : Fête de la nature et de l'artisanat

Aubinges (18)
Dimanche 06 mai
Marché aux livres
Dimanche 13 mai
Randonnée pédestre

FDFR18 et MSEF
Les samedi 26 et dimanche 27 mai
La FDFR18 organise avec l'association Menetou Salon en Fête, la fête mondiale du jeu qui se tiendra à Menetou Salon à partir du samedi après-midi.
Petits et grands venez jouer en famille, les animations sont gratuites.

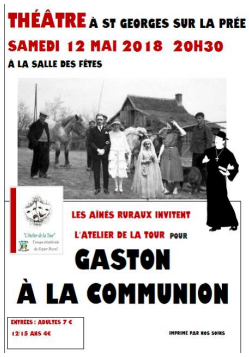

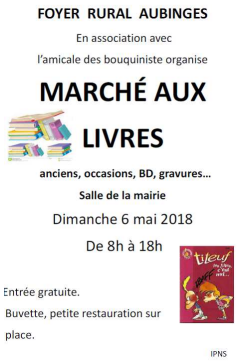

Union Régionale des Foyers Ruraux du Centre
Fédération Départementale des Foyers ruraux du Cher
Comité Départemental du sport en Milieu Rural

Le Sollier – 18570 LE SUBDRAY
Tel. 02 48 70 93 31
frfr.centre@gmail.com - www.foyersruraux centre.org

Retrouvez notre site Internet en scannant ce QR code

Les partenaires