La Gazette

Gazette n°100– Janvier 2019

Édito

BONNE ANNÉE 2019 à tous

C'est toujours avec beaucoup d'espoir que nous voyons une nouvelle année arriver. Notre désir le plus profond est qu'elle soit meilleure que celle qui s'achève. C'est le souhait que je formule pour vous dans votre vie personnelle et professionnelle.

Notre projet «découverte du jazz au fil du temps» se concrétise avec le quartet « Jazz Club Story ». Pour le premier semestre nous serons à Rians le 23 février à l'Espace Animations Culturelles et à Oizon le 13 avril à la salle des fêtes.

Suite à la démission de Maxime Bouillon, animateur-projectionniste du Cinéma Itinérant (il s'est rapproché de son lieu de vie) , nous avons commencé l'année 2019 en accueillant son remplaçant : Maxime Courville.

L'Assemblée Générale de la Fédération aura lieu à Saint Michel de Volangis le 23 mars.

Comme beaucoup d'associations, le manque de bénévoles pose toujours problème. Ceux qui s'investissent s'épuisent et ne peuvent satisfaire nos désirs de créations, dommage que le don d'ubiquité n'existe pas.

La disparition des contrats aidés pose beaucoup de difficultés financières pour les associations, nous y sommes confrontés.

Je vais terminer par une note heureuse car cette gazette est la 100ème et nous espérons qu'elle ait encore une longue vie.

Je vous renouvelle mes meilleurs vœux 2019

Anita ROBLET
Présidente FDFR18 et CDSMR18

FDFR 18 MOUVEMENT RURAL

Comité Départemental 18 Sport en Milieu Rural

Nouvelle tête à la FD

Maxime - 22 ans - en poste depuis le 07 Janvier

Maxime est titulaire d'un BAC littéraire option cinéma, d'un CAP projectionniste, d'un BAFA et d'un diplôme de technicien d'exploitation cinématographique (TEXCI).

Il a fait un service civique en tant qu'animateur projectionniste à l'UDMJC 21 où il a également fait un apprentissage dans la projection. Il a été régisseur projectionniste spectacle et agent cinéma.

Il a postulé au poste d'animateur cinéma - projectionniste à la F.D.F.R. car il recherchait du travail dans un cinéma itinérant. Il est persuadé que dans plusieurs années la branche principale du cinéma sera de l'itinérance. Pour lui, les évolutions technologiques poussent les exploitants « fixes » à se tourner vers une automatisation du matériel. Par la force des choses, le métier de projectionniste disparait ainsi que l'esprit « cinéma » laissant place à une usine automatique sans âme. L'itinérance est pour lui le dernier rempart et l'exact opposé face à cette industrialisation du cinéma.

Je cite :

« Le fait que le cinéma itinérant se retrouve dans des associations telle que la FDFR18 prouve qu'il est encore possible de trouver des séances conviviales, au tarif plus que raisonnable, accompagnées de bénévoles passionnés dans une ambiance chaleureuse.

Postuler à la FDFR18 est : partager la culture, donner une dynamique au circuit et évoluer en même temps que lui, faire vivre le métier de projectionniste et former les futures générations d'opérateurs. »

Bienvenue à toi !!!

VIE DE LA FÉDÉ DU CHER

Cinéma en février

PROGRAMME DES SÉANCES

OUROÜER LES B	*Ciné-Concert*	sam 02.02	20h30
MENETOU-S	Pupille	mer 06.02	19h30
NEUILLY	Pupille	jeu 07.02	20h30
GRON	*Aquaman*	ven 08.02	20h30
VESDUN	Pupille	sam 09.02	20h30
SEVRY	Pupille	dim 10.02	15h
LEVET	Pupille	dim 10.02	20h
OUROÜER LES B	Pupille	mar 12.02	20h15
BELLEVILLE	Pupille	mar 12.02	20h30
LES AIX	*Le Grinch*	mer 13.02	15h
RIANS	Pupille	mer 13.02	19h15
CHAVANNES	Pupille	jeu 14.02	20h30
HERRY	Pupille	ven 15.02	20h30
HENRICHEMONT	Pupille	lun 18.02	20h15
SAINT-PALAIS	Pupille	mar 19.02	20h
GRON	*Astérix & la potion ...*	ven 22.02	15h
TOUCHAY	Pupille	ven 22.02	19h15
SOULANGIS	Pupille	lun 25.02	20h30
ALLOGNY	Pupille	mar 26.02	20h30
BELLEVILLE	*Les invisibles*	mar 26.02	20h30
RIANS	*Les invisibles*	mer 27.02	19h15
LES AIX	*Pupille*	jeu 28.02	20h30

Drame français de Jeanne Herry avec Sandrine Kiberlain, Gilles Lellouche, Élodie Bouchez 1h47

Théo est remis à l'adoption par sa mère biologique le jour de sa naissance. C'est un accouchement sous X. La mère à deux mois pour revenir sur sa décision...ou pas. Les services de l'aide sociale à l'enfance et le service adoption se mettent en mouvement. Les uns doivent s'occuper du bébé, le porter (au sens plein du terme) dans ce temps suspendu, cette phase d'incertitude. Les autres doivent trouver celle qui deviendra sa mère adoptante. Elle s'appelle Alice et cela fait dix ans qu'elle se bat pour avoir un enfant. PUPILLE est l'histoire de la rencontre entre Alice, 41 ans, et Théo, trois mois.

Film de super-héros de James Wan avec Jason Momoa, Amber Heard, Willem Dafoe 2h24

Les origines d'un héros malgré lui, dont le destin est d'unir deux mondes opposés, la terre et la mer. Cette histoire épique est celle d'un homme ordinaire destiné à devenir le roi des Sept Mers.

Une comédie de Louis-Julien Petit avec Audrey Lamy, Corinne Masiero, Noémie Lvovsky 1h35

Suite à une décision municipale, l'Envol, centre d'accueil pour femmes SDF, va fermer. Il ne reste plus que trois mois aux travailleuses sociales pour réinsérer coûte que coûte les femmes dont elles s'occupent : falsifications, pistons, mensonges… Désormais, tout est permis

Ciné-Goûter et jeune jeune public

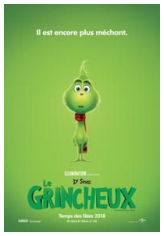

Le Grinch de *Scott Mosier, Yarrow Cheney* - 1H26
A partir de 6 ans
Chaque année à Noël, les Chous viennent perturber la tranquillité solitaire du Grinch avec des célébrations toujours plus grandioses, brillantes et bruyantes. Quand les Chous déclarent qu'ils vont célébrer Noël trois fois plus fort cette année, le Grinch réalise qu'il n'a plus qu'une solution pour retrouver la paix et la tranquillité: il doit voler Noël.

Astérx et le secret de la potion magique de *Louis Clichy, Alexandre Astier* - 1H25
A partir de 3 ans
À la suite d'une chute lors de la cueillette du gui, le druide Panoramix décide qu'il est temps d'assurer l'avenir du village. Accompagné d'Astérix et Obélix, il entreprend de parcourir le monde gaulois à la recherche d'un jeune druide talentueux à qui transmettre le Secret de la Potion Magique…

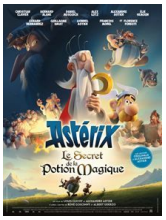

VIE DE LA FÉDÉ DU CHER

La fédération départementale « se jette à l'eau »

Elle a décidé de vous faire découvrir le jazz de son origine à nos jours avec le quartet **Jazz Club Story** (contrebasse, guitare, trompette, clavier ou batterie) en avant-première à **Rians.**
Nous voulons que nos villages puissent avoir les mêmes droits culturels que nos villes.
Chaque époque sera évoquée par de courts morceaux, le plus souvent connus.
La soirée musicale finira par un concert de 30 à 35 minutes.
Nous clôturerons par un pot festif en compagnie des musiciens avec qui vous pourrez échanger.

Venez nombreux à cette première
Le samedi 23 février à l'espace d'animations culturelles

Formations

Pour nos formation et pour faciliter l'accès à moindre distance la département a été divisé en 5 secteurs.

2 sessions de formations ont eu lieu en 2018 (1 sur les statuts, 2 sur le projet associatif).

Anita Roblet (Présidente FDFR18) a sillonné le département pour rencontrer les différents dirigeants de nos foyers. Elle est intervenue à Plaimpied-Givaudins, Aubinges, Lury sur Arnon, Touchay, Vignoux sous les Aix, St Michel de Volangis et, Vesdun et Oizon

ASSEMBLÉES GÉNÉRALES
DE LA FDFR18 ET DU CDSMR18
SAMEDI 23 MARS A 15H
AU CENTRE SOCIO CULTUREL
A ST MICHEL DE VOLANGIS

RIANS

Changement d'animateur au ciné rural

ACCUEIL. Le nouveau projectionniste a été accueilli dans la bonne humeur pour sa toute première projection.

Maxime Bouillon a été, pendant plus de deux ans, l'animateur projectionniste du cinéma rural itinérant, porté par la Fédération départementale des Foyers ruraux du Cher.

Après avoir accompli un énorme travail pour développer et pérenniser la structure, il est parti au début du mois pour prendre de nouvelles fonctions en région parisienne.

Maxime Courville, vingt-quatre ans, est le nouvel animateur projectionniste.

Originaire de Dijon (Côte-d'Or), passionné de 7e art et de musique, diplômé de l'Afomav (centre de formation aux métiers de l'audiovisuel, à Élancourt), il n'est pas novice dans le métier. Il s'est, déjà, beaucoup investi dans l'animation, notamment en milieu rural, et tout spécialement dans des actions de cinéma itinérant pour l'Union régionale des maisons des jeunes et de la culture en Côte-d'Or.

Au cours du moment convivial organisé autour de quelques produits locaux, les personnes présentes ont pu échanger avec Maxime Courville, autour des projections, de la programmation en général et des projets à plus ou moins longs termes.

Pratique. Prochaine projection, mercredi avec thé thématique de famille.

À venir...

Rians (18)
Samedi 23 février
20H : Soirée jazz
Samedi 30 mars
20H : Dîner dansant
www.rians-en-berry.fr

Vignoux sous les Aix (18)
Dimanche 24 février
21ème randonnée pédestre de 7, 12 et 22km
Samedi 02 mars
Repas dansant « Moules frites »
Samedi 09 mars
Course cycliste UFOLEP, prix Jean Claude CHATREIX
Vendredi 29, samedi 30 et dimanche 31mars
Théâtre par la troupe du Foyer Rural

St Michel de Volangis (18)
Samedi 09 février
14 h 30 : Concours de belote

Aubinges (18)
Dimanche 10 février
14 h 15 : Concours de belote

Plaimpied-Givaudins (18)
Dimanche 03 février
20 h : spectacle « Ancien malade des hôpitaux de Paris »

Touchay (18)
Samedi 25 avril
De 10h à 17h : Troc plantes devant la salle des fêtes

21 ème Randonnée Pédestre

organisée par la section randonnée du Foyer Rural de

VIGNOUX SOUS LES AIX

Dimanche 24 Février

3 circuits : 22 Km, 12 Km et 8 Km

Inscriptions au Foyer Rural **de 7h00 à 9h30**

Ravitaillements - Récompenses
Boudin grillé à l'arrivée

Site internet : www.frva.fr.cr

Imprimé par nos soins – Ne pas jeter sur la voie public

CONCOURS DE BELOTE

Samedi 9 février 2019

Saint Michel de Volangis

Centre Socio Culturel

Tarif : 10€ par personne

Inscription sur place uniquement : à partir de 13h30 / Début des jeux : 14h30

Classement par équipe / 1 Lot à chaque participant

Lots :

1ère équipe : 2 jambons crus + 2 bouteilles de Vouvray pétillant
2ème équipe : 2 jambons frais + 2 bouteilles de Vouvray pétillant
3ème équipe : 2 épaules de cochons + 2 bouteilles de rouge
1ère équipe féminine : Lot spécial

Buvette et Restauration sur place

Organisé par le FOYER RURAL de Saint Michel de Volangis

Ne pas jeter sur la voie publique IPNS

CONCOURS BELOTE par équipe

AUBINGES

DIMANCHE 10 FÉVRIER
Salle du Foyer Rural (mairie)
Organisé par le Foyer Rural

Inscriptions à partir de 13h30
Début concours 14h15
Nombre de participants limité à 40 équipes
Entrée: 9€ par personne

LOTS: pas de distribution de porc
Lot à chaque participant.
Lot à la 1ère équipe féminine.
Inscription possible auprès de: ROBLET Anita 06 70 48 00 64

IPNS

Union Régionale des Foyers Ruraux du Centre
Fédération Départementale des Foyers ruraux du Cher
Comité Départemental du sport en Milieu Rural

Le Sollier – 18570 LE SUBDRAY
Tel. 02 48 70 93 31
frfr.centre@gmail.com - www.foyersruraux centre.org

Retrouvez notre site Internet en scannant ce QR code

Les partenaires